© maxRIEDER

Wasserkraftwerk Hangenden Stein

Königseeache
5082 Grödig, Österreich

Max Rieder

Konsulent/consulent

Wolfgang Peter, Reinhard Prenner, Gruppe Wasser

Ausführung

1990 - 1992

Wasserkraftwerk Hangenden Stein

1993 award: Staatspreis für Industrielle und gewerbliche Bauten
1992 award: Österreichischer Betonpreis

Die Wasserkraftanlage als Energieskulptur. Die außergewöhnliche Situation der Königsseeache ermöglichte bei diesem frühen Kraftwerksbau maxRIEDERs eine extreme Komposition/Durchdringung von funktionalen und formalen Elementen, die das Thema Wasser/Energie erstmals gestalterisch umsetzen. Technische Bauteile werden in den Flusslauf integriert und miteinander zu einer unauflöslichen Einheit verschmolzen. Die bewusst eingesetzte Rauhigkeit der Betontechnologie gab der Anlage eine rasche Patina des Selbstverständlichen.

© maxRIEDER

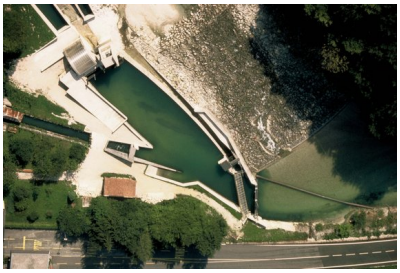

© maxRIEDER

© maxRIEDER