© maxRIEDER

Masterplan Sternbrauerei

Salzburg, Österreich

Christian Eppensteiner, Istoni Irakli

Konsulent/consulent

CCT-Alfredo Brillembourg, Hubert Klumpner

Wettbewerb

2008

Masterplan Sternbrauerei
2008 competition - awarded

Kontextuelles Bauen

Wettbewerbsszenario: Ein privater Investor will einen heruntergekommenen Stadtteil reanimieren, Mischung von Luxus, Kreativität und Basisinfrastruktur, phantastische Location in unmittelbarer Nähe zu den Salzburger Festspielen, Kulisse des Rainbergs. Um dessen einzigartiger Konglomeratsform Paroli zu bieten, erfolgt die Extension und Transformation der Felswände – Archaik und Subtilität verschränken sich in Kontextualität und künstlerischer Manifestation.

© maxRIEDER

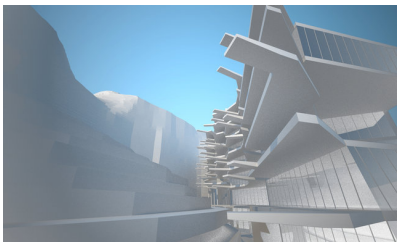

© maxRIEDER

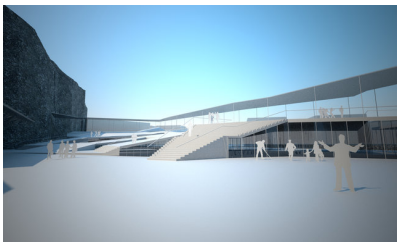

© maxRIEDER

Masterplan Sternbrauerei

© maxRIEDER

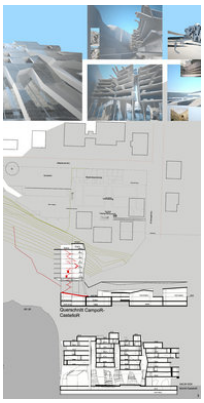

© maxRIEDER

© maxRIEDER

© maxRIEDER